

2024(令和6)年度

春期語学研修 募集要項

英語圏

WEB 抽選申込期間

2024年10月1日(火) 12時30分から

2024年10月4日(金) 14時まで

※ 定員以上の申込があった場合、参加者は抽選にて決定します。

※ 個人情報は、諸手続き、留学中の安全確保および適切な留学実施のため
のみ使用いたします。

WEB 抽選申込方法

* 通信教育課程の方は、KULeD の通知に従い、申込資格の有無を事前に確認してください。

Step 1: Google に近大メールアドレスでログイン

Step 2: Google Form から必要事項を入力し、申込をしてください。

申込サイト：<https://forms.gle/52dkS6NLQXXGzcPk7>

※近大メールアドレス以外でのログインでは、申込サイトは表示されません。

※近大メールアドレス(学籍番号+アルファベット1文字@近大ドメイン)
からの申込のみ、受付可能です。

※申込内容の変更は、申込期間中であれば、「回答を編集」から変更可能です。

【申込時の注意事項】

* 行先は第3希望まで出せますが、当選した際には、必ず研修に参加することを約束できる場合のみ、第2、第3希望を入力してください。

* 外国人留学生において、各国領事館等のビザ申請先からビザの発行が遅延・却下される事象が発生しています。申込前に必ずビザの要否を確認し、ビザ取得の目途が立つ場合のみ、申込をしてください。

WEB 抽選結果発表

2024年10月8日(火) 午前

※ 当選した学生が語学研修に参加できます。

※ 抽選結果は、近大メールへ通知します。

お問い合わせ先

グローバルエデュケーションセンター

(東大阪キャンパス1号館2階)

〒577-8502 東大阪市小若江3-4-1

E-mail: kuisc@itp.kindai.ac.jp

Tel: (06) 4307-3081

研修の目的

この語学研修は、実践的な語学力の向上と異文化体験を通して得る国際感覚の養成と豊かな人間性を養うことを目的とし、「夏期/春期語学研修」と称して実施します。研修先はすべて本学との協定に基づき海外の大学内の語学センターで実施されます。

1. 研修先大学

大学名 (滞在形式)	国・地域名	研修日程	募集人数(※1) (最少催行人数)	参加費用 概算(※2)
ブリティッシュ・ コロンビア大学 (ホームステイ)	カナダ	2月23日(日)～ 3月24日(月)	20名(10名)	84.4万円
サザンクロス大学 (ホームステイ)	オーストラリア	2月15日(土)～ 3月17日(月)	20名(10名)	65.9万円
国立ワイカト大学 (ホームステイ)	ニュージーランド	2月14日(金)～ 3月16日(日)	20名(10名)	71.0万円
アジアパシフィック大学 (学外ホテル)	マレーシア	2月23日(日)～ 3月23日(日)	20名(10名)	47.4万円

(注)国内情勢、現地情勢等の諸事情によりプログラムが変更または中止になる場合があります。

※1:最少催行人数に満たない場合は、中止となります。

※2:概算費用です。為替の変動等により研修費用が変更となる場合がありますので予めご了承ください。

別途、海外旅行包括保険料(全参加者)および研修国・地域によりビザ申請代金がかかります。

2. 参加資格

- ①本学学部、大学院(実学社会起業イノベーション学位プログラム含む)、短期大学部の在学者(通信教育課程の正科生を含む) ※休学中の方は参加できません。
- ②勉学意欲が旺盛であること
- ③日本国内における社会的マナーを持ち、外国における社会的マナーを学ぶ意欲がある者
- ④近畿大学指定海外旅行包括保険に加入する者
- ⑤「15.その他」に記載する事項を遵守できる者
- ⑥研修参加について担当者指定条件(新型コロナウイルスワクチン接種等)を満たす者

3. 抽選結果について

定員以上の申込があった場合は、抽選で参加者を決定します。

最少催行人数に満たない場合は、中止となります。

選考試験は実施しません。

当選後の辞退および変更は、原則として認めません。よく考えたうえで申し込んでください。

4. 参加費用

研修費用はすべて参加者の負担とします。なお、参加費については、担当業者から請求されますので期日までに納入してください。

【研修参加費に含まれるもの】

- a. 関西国際空港もしくは大阪国際空港から到着空港までの往復航空券
- b. 到着空港と研修先大学間の交通費
- c. 研修先大学の授業料
- d. 研修先大学が設定している課外プログラムへの参加費（追加料金が必要なオプションツアーを除く）
- e. 研修中の宿泊費
- f. 研修先大学施設使用料
- g. 燃油サーチャージ、空港税等は概算として含まれています。

【研修参加費以外に必要なと考えられるもの】

- a. 旅券(パスポート)取得に係る費用
- b. 海外旅行包括保険(本学指定のもの)に係る費用
- c. 関西国際空港もしくは大阪国際空港と自宅間の交通費
- d. 個人的な目的のための移動に係る交通費
- e. 個人的な生活費(食事、交遊費等)
- f. 研修中の食費(プログラムにより参加費に含まれている場合もあります)
- g. ビザ取得に係る費用(必要な場合のみ)
- h. その他、個人で支払うことが妥当と判断されるもの

5. 参加申込後に辞退を申し出た場合の参加費の扱いについて

研修担当業者の規約の定めるところによります。保護者の方ともよく相談し、了承を得たうえで申し込んでください。

6. パスポート取得について

パスポート取得は必須です。取得していない場合は、参加者各自でパスポート取得手続きを至急行ってください。ビザ申請手続きにもパスポートが必要です。

7. 渡航前オリエンテーション日程(予定)

参加者(広島・福岡キャンパス学生以外)は、必ず出席してください。
やむを得ない理由で出席できない場合は、事前に報告してください。

内容	研修先	日程	場所
研修先個別説明 ↓ 保険・リスク管理説明	ブリティッシュ・コロンビア大学	2025年 2月5日(水) 約2時間 (開始時間は後 日通知)	東大阪キャンパス (教室は後日通知)
	サザンクロス大学		
	国立ワイカト大学		
	アジアパシフィック大学		

※オリエンテーションに参加できない場合は別途ご案内いたします。

※オリエンテーションの日程は予定であり、変更になることがあります。

8. 受講カリキュラム

研修先大学の用意するプログラムに従って語学研修を行います。

以下はおおまかなスケジュールです。詳細は大学により異なります。

	月	火	水	木	金	土	日
午前 ・ 午後	語学研修/ 研修先大学が用意する課外プログラム/ フリーなど					フリー/日帰り旅行/ オプションツアーなど	

※プログラムの内容は各大学の特徴を活かしたバラエティーに富んだもので、教室の授業と野外授業で1週15～25時間を目標とし、週末には異文化体験や課外活動などを企画しています。

9. 研修施設

研修先大学は、それぞれ語学研修施設をもっており、英語・中国語・韓国語を母語としない外国人のための語学教育を行っています。

本学の語学研修は、この研修施設において一定のカリキュラムに沿って語学の研修を行います。

10. 滞在形式

◆カナダ・オーストラリア・ニュージーランド◆

ホームステイ:現地プログラム全体の参加状況により、1つの家庭で日本や他国からの学生を複数人受け入れていることがあります。ホストファミリーの人種は様々です。

◆マレーシア◆

学外ホテル:2名1室

11. 現地対応スタッフ及びリスク管理

研修中に、問題が発生した場合は、現地大学の担当スタッフに相談するとともに、24時間日本語対応可能な危機管理サポートや、関係部署に連絡し指示を受けて、落ち着いて行動してください。

また、出発前に外務省海外安全情報配信サービス「たびレジ」に登録するよう、お願いします。

12. 研修修了

研修修了者には研修先大学から修了証と成績表が交付されます。

13. 単位認定(大学院除く)

各学部・学科・コースにより単位認定の扱いが異なりますので、必ず履修要項やシラバス、所属学部学生センターで確認してください。語学研修参加後に、研修先大学からの修了証と成績表に基づき単位が認定される学部があります。

14. 海外留学奨励金

研修修了者で、研修前最新の通算 GPA が 2.80 以上で給付に必要な手続きを期日までに完了した学部学生・短期大学部生(通信教育課程の正科生を含む)に対し給付します

渡航プログラムの場合の給付金額は、研修校に関わらず一律5万円です。

オンラインプログラムの場合の給付金額は、研修校に関わらず一律3万円です。

15. その他

- ① 授業、行事など研修プログラムは、すべて参加することを原則とします。出発前に実施されるオリエンテーションへの参加も研修の一部ですので、必ず参加してください。授業等やむを得ない理由により参加できない場合は、事前にグローバルエデュケーションセンターへ報告してください。正当な理由なく欠席した場合は、プログラム参加自体を取り消すことがあるので、十分注意してください。
- ② 書類の提出や振込等の期限を厳守してください。また、連絡には速やかに対応してください。
- ③ 研修中は、車両(自動二輪車を含む)の運転は、絶対に行わないでください。
- ④ 研修先大学のキャンパス内は禁煙です。飲酒は、節度を守ることが必要です。また、移動中の空港・機内での飲酒は禁止します。
- ⑤ プログラム参加に際して、本学指定の海外旅行包括保険加入は必須です。申告事項(健康状態、既往症等)に誤りがある場合、保険の補償を受けることができないため、正確に申告してください。歯を治療中の方は、海外旅行包括保険適用外となるため参加できない場合があります。
- ⑥ 本学は研修参加者が安全に研修できるように最善の努力をしますが、万が一研修期間中および旅行期間中における不慮の事故や損害が発生した場合は、本学と研修先大学は賠償その他の責任を負うことができません。従って自己責任のもとで節度ある行動を心掛けてください。
- ⑦ 渡航期間中は滞在国の法令、社会的マナーや文化、風習を守ってください。また、研修先大学の定める規則や担当者の指示に従い、かつ日本の法令や本学の学則に反することのないよう、自覚と責任において行動してください。
- ⑧ 本学および研修先大学が、研修に耐えられないと判断した学生については、研修途中であっても、本人の意思を尊重したうえで、帰国させることがあります。

—2024 年度 近畿大学 春期語学研修—
カナダ【ブリティッシュ コロンビア大学】

名門大学のキャンパスで学ぶ 短期集中プログラム
参加者募集のご案内



場所：カナダ／ブリティッシュコロンビア州バンクーバー

渡航期間：2025年2月23日(日)～3月24日(月)



世界第2位の国土を持ち、10州と3つの準州から構成されるカナダ。バンクーバーはトロント、モントリオールに次ぐカナダ第3位の都市で、ブリティッシュ コロンビア州のビジネスと文化の中心です。人口200万人を超える大都市ですが、英誌エコノミストがまとめる「最も住みやすい街」ランキングに毎年ランクインしている人気の都市です。カナダ南西部の海沿いに位置し、観光地としても非常に人気のある街です。カナダは、積極的に移民を受け入れている多民族国家であり、バンクーバーは多民族・多文化な街としても知られています。

ブリティッシュ コロンビア大学は「Times Higher Education」が発表する世界大学ランキングで、2024年は41位にランクインするバンクーバー最大の名門大学。本プログラムは、国際性、持続可能性などといったグローバルなテーマについて英語で学びながら、英語によるコミュニケーション力を総合的に向上させるカリキュラムとなっています。

この度、皆様に「2024年度 近畿大学 春期語学研修／カナダ【ブリティッシュ コロンビア大学】」のご案内を申し上げるにあたり、代表者として 近畿大学 と協議の上、次頁の通り研修企画を立案致しました。

受注型企画旅行契約(団体・グループ契約)は本パンフレットに記載した条件により、団体の構成員の当該契約に関する一切の権限を有しているお客様の代表者(近畿大学)を契約責任者として締結する旅行契約で、今後の旅行のやりとりや取引についても当社と代表者の間で行うこととなります(詳細は後日お渡しする「受注型企画旅行取引条件説明書面・契約書面」、「当社旅行業約款(受注型企画旅行契約)」参照)。

企画／近畿大学

旅行企画・実施／(株)毎日エデュケーション



●春期語学研修／カナダ【ブリティッシュ コロンビア大学】 実施概要 (受注型企画旅行)

- 期間: 2025年2月23日(日)~3月24日(月) 【28泊30日】
- 発着地: 伊丹空港 出発/関西国際空港 帰着
- 研修実施機関: ブリティッシュ コロンビア大学(UBC)
English Language Institute(付属語学学校)
- 研修内容: ASPIRE Intensive 2025
*4週間グループレッスン(右記参照)
- 利用運送機関:
<国際線> 全日空(羽田発着、直行便/エコミークラス御利用)
<日本国内線> 全日空(直行便/エコミークラス御利用)
*2月23日 伊丹→羽田/3月24日 羽田→関空
<現地空港送迎> UBC手配の専用車(出迎えのみ)
- 宿泊先: ホームステイ(個室利用)
- 食事: 1日3食付き(朝・昼・夕食) *平日昼はランチボックス
- 添乗員: 同行しません。
- 現地サポートスタッフ: 研修先大学スタッフ
- 募集定員: 20名(最少催行人員 10名)
- 研修費用: お一人様 約 843,968円

(内訳) 旅行代金: 148,000円
現地プログラム費用: 約 609,900円

その他、下記費用が研修費用に含まれています。
燃油サーチャージ(往復)=70,000円 *2024/11/30まで
現地空港税=6,500円 日本国内空港税=4,470円
国際観光旅客税=1,000円
電子渡航許可(eTA)手続き代行手数料(税込)=3,300円
電子渡航許可(eTA)申請実費=798円(C\$7)

- ※上記費用は、2024年8月13日現在の運賃・料金及び最少催行人員10名で算出しています。今後、利用機関の運賃・料金が改定された場合には、旅行代金の増減は参加者の皆様に帰属します。
- ※現地プログラム費用は概算です(CAD1=114円計算)。
最終プログラム費用確定後、現地への支払日の銀行公示為替レートを基に算出します。
- ※燃油サーチャージは、航空券を発券する時期により異なります。確定後、差額を追加徴収または減額をします。
- ※現地空港税の日本円換算額は、ご出発の35日前に確定させます。それ以降の為替変動による追加徴収、減額はしません。

★研修費用に含まれるもの

- 旅行代金(航空運賃、各種手続き費用)
- 現地プログラム費用(CAD5,350)
 - ・プログラム登録費、授業料
 - ・現地空港出迎え費用
 - ・ホームステイ手配料・滞在費・食時代(28泊/1日3食)
 - ・現地大学指定の留学生保険
- 上記記載の燃油サーチャージ、空港諸税、eTA手続き代行手数料・申請実費

☆研修費用に含まれないものの例

- 原則として上記以外のもの。その一部を例示します。
- 日本国内の自宅と伊丹空港/関西国際空港間の交通費、荷物の運搬費、前後泊の宿泊費
 - 個人的用途の費用の全て(教材費、設定された食事以外の飲食費、電話代、交通費、現地の任意参加イベント代等)
 - ホームステイ先から大学までの交通費(現地バスパス等)
 - 帰国時のバンクーバー国際空港までの移動費
 - 航空機の超過手荷物料金(発生する場合)
 - 旅券取得費(5年用:11,000円、10年用:16,000円)
 - 海外用SIMカード、Wi-Fiルーターレンタル料(任意)
 - 海外旅行保険料(近畿大学指定)、保険対象外の疾病に対する医療費及びそれに付随する費用
 - 新型コロナウイルスに感染した場合の検査・治療費用、自主待機費用など。

◆ブリティッシュ コロンビア大学の紹介

1916年に最初の卒業生を世に出したブリティッシュ・コロンビア大学(UBC)は、カナダで第2の規模を誇り、世界中から学生や研究者が集まっています。社会科学、人文科学、理工、自然科学などの分野で100以上の学科を擁する総合大学で、学問研究の充実ぶりには目を見張るものがあります。

キャンパスの周囲には公園やビーチがあり、およそ400ヘクタールの広大な敷地には図書館や体育館、博物館、ギャラリー、レストラン、コンサートホール等様々な施設が充実しています。新渡戸記念庭園という日本庭園もあり、日本を始めアジアとの繋がりの深い大学です。

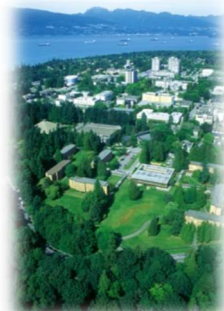

●English Language Institute (ELI)

UBCの付属語学学校 English Language Institute(ELI)は、UBCのメインキャンパス内にあり、留学生に対しての英語学習支援プログラムを提供しています。ELIの建物内は「English Only Policy」により、授業外でも英語でしか話すことができません。また、語学学校はキャンパス内にあるため、現地の学生と同じように大学施設を利用することができます。

●プログラムについて

環境、異文化コミュニケーション、メディア、テクノロジー等のグローバルなテーマを題材に議論を通じて、英語によるコミュニケーションスキルの総合的な向上を図るカリキュラムとなっています。午前中は英語の4技能の基礎力強化を目的とした授業、午後はグループプロジェクト、プレゼンテーション、ディスカッションなどより実践的なアクティビティを通じて更にスキルを強化していきます。

レベルテストにより初級から上級までのクラスに分けられ、ネイティブスピーカーによる授業が行われます。

●課外活動について

ランチタイムや放課後、週末に行われるアクティビティに参加できます。アクティビティによっては別途交通費や入場料等が必要です。Cultural Assistant(CA)と呼ばれるUBCの現役学生がサポートをします。

<アクティビティ例> ・ダウンタウンツアー
・スポーツアクティビティ ・日帰り旅行 など



植物園



授業イメージ

【滞在：ホームステイ】

UBC手配のホームステイになります。学生の生活と安全を第一に考えてホストファミリーを選定しています。

- 個室利用/3食付き(朝・昼・夕食) *平日昼はランチボックス
*朝食・昼食=食材はステイ先が提供し、ご自身で用意するのが一般的です。

※お部屋は個室利用となりますが、一般的にホームステイでは、ステイ先に2~3人滞在中のことが普通です。他のお部屋にも留学生(近大生含む)が滞在中のことがありますのでご了承ください。



イメージ

【渡航日程】春期語学研修／ブリティッシュコロンビア大学

日次	月 日	都市名	午前	午後	夕	食事	
1	2025年 2月23日	伊丹発 羽田着 羽田発 バンクーバー着	16:00 伊丹空港 出発ロビーご集合 (空港係員が搭乗手続きのご案内をします。) 18:00 全日空【NH-36便】にて羽田空港へ。【所要:1時間10分】 19:10 羽田空港到着、国際線乗り継ぎ。 21:55 全日空【NH-116便】にてバンクーバーへ。【所要:8時間50分】 13:45 バンクーバー国際空港到着後、送迎会社スタッフ出迎え。 専用車でUBCキャンパス内のサンダーバードスタジアムへ。 ホストファミリーと合流し、ステイ先へ。 <ホームステイ>				機 機一タ
2	24日	月	バンクーバー	午前: English Language Institute (住所: 2121 West Mall) メインロビーに集合 ※プレイズメントテストは、事前にオンラインで行われます。			
↓	↓	↓	"	The University of British Columbia (UBC) English Language Institute (ELI) にて研修 <プログラム: ASPIRE Intensive 2025> <月~金> 英語授業 26.5時間/週 <土・日> 自由研修			<月~金> 朝弁夕 <土・日> 朝昼夕
27	3月21日	金					
28	22日	土		終日: 自由研修			
29	23日	日	バンクーバー発	午前 各自でバンクーバー国際空港へ。 * 当社提携会社日本語ガイドが空港で集合確認、搭乗手続きサポートをします。 16:15 全日空【NH-115便】にて羽田空港へ。【所要:10時間30分】			朝一機
30	24日	月	羽田着 羽田発 関空着	18:45 羽田空港到着後、国内線乗り継ぎ。 20:30 全日空【NH-97便】にて関西国際空港へ。【所要:1時間20分】 21:50 関西国際空港到着後、解散。			機

※上記日程は、カナダ側の諸事情、近畿大学との打ち合わせ等で変更される場合があります。

※略称記号: 朝=朝食、昼=昼食、タ=夕食、弁=ランチボックス、機=機内食、- =無し(ご自身で手配)

※現地で新型コロナウイルスに感染した場合に備えて、ご自身のPCを持参するようにしてください。

(例: ノートパソコン、カメラ、マイクロフォン、イヤフォン)

◆スケジュール

Time	Monday	Tuesday	Wednesday	Thursday	Friday
9:00am-12:30pm	Morning class	Morning class	Morning class	Morning class	Morning class
12:30pm-1:30pm	Lunch break	Lunch break	Lunch break	Lunch break	
1:30pm-3:45pm	Afternoon class	Afternoon class	Afternoon class	Afternoon class	

以下のホームページもご確認ください。

UBC English Language Institute (ELI): <https://eli.ubc.ca/>

* 「Student Life」「Homestay」をご確認ください。

ASPIRE: <https://eli.ubc.ca/programs/aspire/>

<カナダ渡航情報>

カナダ入国には、日本国籍の方は「電子渡航許可 eTA」の取得が必要です(当社にて手続き代行をします)。渡航情報に関して、以下のサイトをご覧ください。

日本橋夢屋(当社提携会社):

<https://www.tokutenryoko.com/news/passage/13704>



～お申し込みからご出発まで～

- 1. 応募方法・受付期間** *別頁「2024(令和6)年度 春期語学研修 募集要項」をご覧ください。
- 2. 募集人数** 20人(最少催行人員 10名)
*単位認定については学部により事情が異なります。 *定員以上の申込があった場合、参加者は抽選にて決定します。
- 3. 応募資格**：次の条件を満たす者
・別頁「2024(令和6)年度 春期語学研修 募集要項」のとおり
- 4. 研修・渡航手続き等のご案内**
参加決定後、旅行契約に関して(申込金 5万円)、研修・渡航手続き等のご案内をメール送信させていただきます。
案内に従って必要書類をご準備いただき、10月31日(木)までに当社へご返送ください。
- 5. パスポートの取得(各自で行ってください)。**
パスポートをお持ちでない方は、10月25日(金)までに各自で必ず取得をしてください。
10月31日(木)までにパスポートコピーをその他必要書類と一緒に提出していただきます。
既に所持されている方は、残存期間(有効期間)をご確認ください。日本国籍の方は電子渡航許可 eTA 取得(当社手続き代行)にあたり、パスポートの残存有効期間が 帰国予定日プラス1日(2025年3月25日)以降まで 必要ですが、航空機の遅延等により帰国日が遅れる場合もありますので、余裕を持って準備してください。外国籍の方は、条件が異なる場合がありますのでお問い合わせください。
- 6. 渡航前オリエンテーション**
2025年2月5日(水) 約2時間程度 [最終日程や渡航前のご準備、最新現地情報、現地生活の注意事項等のご案内]
- 7. 費用のお支払い**
現地プログラム費用の日本円換算額確定後、2025年1月中旬までに研修費用残金の請求書をご自宅宛てにお送りします。
金額をご確認のうえ、1月31日(金)までに最寄りの銀行よりお振り込みください。
- 8. ご出発(2025年2月23日)**
空港係員が集合確認、搭乗手続きサポートを致します。

◆キャンセル料について *研修の参加を取り消しされる場合には以下の料金がかかります。

【旅行代金】お客様は、下記の取消料を支払って旅行契約を解除することができます。

旅行契約の解除期日(取消日)	取消料(お一人様)
2025年1月24日(金)～2月20日(木)	旅行代金×20%
2月21日(金)～2月23日(日)	旅行代金×50%
2月23日(日)の無連絡不参加、又は旅行開始後の解除	旅行代金×100%+空港税

※当社の責任とならないローン、渡航手続き等の事由によるお取消しの場合も上記の取消料をいただきます。

【現地プログラム費用】

ブリティッシュコロンビア大学のキャンセル規定に基づきます。日本円換算額は、精算日の為替レートで計算します。

●個人情報の取扱いに関して

近畿大学と(株)毎日エデュケーションは、このプログラム実施に関して得た個人情報(過去に取得したものを含む)を、参加者との間の連絡のために利用するほか、プログラム実施における各種手続き、運送・宿泊機関等の提供するサービス手配及びそれらサービスを受領するための手続きに必要な範囲内で利用させていただきます。その他には、参加者の個人情報を許可なく利用することはありません。

申し込みに関する 問い合わせ先	お支払いに関する問い合わせ先	
	お申し込み先(旅行契約)	【旅行企画・実施】
近畿大学 グローバル エデュケーションセンター 東大阪キャンパス1号館2階 TEL:(06)4307-3081 FAX:(06)6729-2387 E-mail:kuisce@itp.kindai.ac.jp	株式会社 毎日エデュケーション 担当:鳥居 透(トリイトル)、水谷 佳世(ミヅタ ケセ) 〒103-0025 東京都中央区日本橋茅場町2-12-10 H'0 日本橋茅場町207 【受付時間】月～金 10:00～18:00 TEL:(03)6822-2967 FAX:(03)4330-1207 E-mail:kenshu@myedu.co.jp URL:https://ryugaku.myedu.jp/ 東京都知事登録旅行業第3-6134号/一般社団法人日本旅行業協会正会員 総合旅行業務取扱管理者:鳥居 透	旅行業務取扱管理者とは、お客様の旅行を取り扱う営業所での取引きに関する責任者です。この旅行契約に関し、担当者からの説明にご不明な点があれば、ご遠慮なく上記の取扱管理者にお尋ねください。

ー2024 年度 近畿大学 春期語学研修ー
オーストラリア【サザンクロス大学】

豊かな自然に囲まれた街で学ぶ
短期集中プログラム

参加者募集のご案内

Southern Cross University CRICOS Provider: 01241G

場所：オーストラリア／リズモア

渡航期間：2025年2月15日(土)～3月17日(月)



**Southern Cross
University**

日本の約20倍もの国土を誇るオーストラリアは、世界第6位の広大な国土に2550万人ほどの人々が暮らす広大な自然と多彩な観光スポットを持つ魅力的な国です。多民族社会で温暖な気候の中に生活しているオーストラリア人は、とにかく大らかでフレンドリーな人が多いと言われています。細かいことは気にしない国民性なので、英語に不安がある留学生でも話しやすい環境と言えるでしょう。

ニューサウスウェールズ州北東部に位置するリズモアは、ブリスベンやゴールドコーストから近く、年間を通して温暖で過ごしやすい気候です。人口約44,000人の小さな街ですが、少し足を延ばせば、希少な動植物も見られる世界遺産の自然保護地域が広がっており、美しく豊かな自然環境の中で貴重な研修生活を送ることができます。

この度、皆様に「2024年度 近畿大学 春期語学研修／オーストラリア【サザンクロス大学】」のご案内を申し上げるにあたり、代表者として近畿大学と協議の上、次頁の通り研修企画を立案致しました。

受注型企画旅行契約(団体・グループ契約)は本パンフレットに記載した条件により、団体の構成員の当該契約に関する一切の権限を有しているお客様の代表者(近畿大学)を契約責任者として締結する旅行契約で、今後の旅行のやりとりや取引についても当社と代表者の間で行うこととなります(詳細は後日お渡しする「受注型企画旅行取引条件説明書面・契約書面」、「当社旅行業約款(受注型企画旅行契約)」参照)。

企画／近畿大学

旅行企画・実施／(株)毎日エデュケーション



**Mainichi
Education**

●春期語学研修／オーストラリア【サザンクロス大学】 実施概要（受注型企画旅行）

- 期間：2025年2月15日(土)～3月17日(月)【28泊31日】
- 発着地：関西国際空港
- 研修実施機関：サザンクロス大学
SCU College リズモア校(附属英語学校)
- 研修内容：General English (GE) コース
*4週間グループレッスン。SCU College が提供するプログラムに参加いただけます。(右記参照)
- 利用運送機関
＜国際線＞ シンガポール航空
(シンガポール乗継:エコノミークラス御利用)
＜現地空港送迎＞ ホームステイ手配会社手配の専用車
- 宿泊先：ホームステイ(個室利用)
- 食事：3食付き(朝・昼・夕食) *平日昼はランチボックス
- 観光：なし
- 添乗員：同行しません。
- 現地サポートスタッフ：研修先大学スタッフ
- 募集人員：20名(最少催行人員 10名)
- 英語要件：Pre-intermediate (CEFR A2-B1) 以上
- 研修費用：お一人様 約658,150円

(内訳) 旅行代金：188,000円

現地プログラム費用：約446,160円

その他、下記費用が研修費用に含まれています。

現地空港税＝19,890円、関西国際空港税＝3,100円

国際観光旅客税＝1,000円

※上記費用は、2024年8月13日現在の運賃・料金及び最少催行人員10名で算出しています。今後、利用機関の運賃・料金が改定された場合には、旅行代金の増減は参加者の皆様に帰属します。

※現地プログラム費用は概算です(AUD1=104円計算)。

最終プログラム費用確定後、現地への支払日の銀行公示為替レートを基に算出します。

※現地空港税の日本円換算額は、ご出発の35日前に確定させます。それ以降の為替変動による追加徴収、減額はしません。

★研修費用に含まれるもの

- 旅行代金(航空運賃、各種手続き費用)
- 現地プログラム費用(AUD4,290)
 - ・プログラム登録費、授業料
 - ・ホームステイ手配料・滞在費(1日3食、Wi-Fi利用可)
 - ・ステイ先からSCU College間の通学送迎費用(月～金)
 - ・現地空港送迎費(専用車に搭載できるスーツケースは1人1個まで。1個以上の場合は追加料金を現地精算)
- 上記記載の空港諸税

☆研修費用に含まれないものの例

原則として上記以外のもの。その一部を例示します。

- 電子渡航許可ETAオンライン申請料＝AUD20
- 日本国内の自宅と関西国際空港間の交通費、荷物の運搬費、前後泊の宿泊費
- 個人的使途の費用の全て(電話代、設定された食事以外の飲食費、交通費など)
- 航空機の超過手荷物料金(発生する場合)
- 旅券取得費(5年用:11,000円、10年用:16,000円)
- 海外用SIMカード、Wi-Fiルーターレンタル料(任意)
- 海外旅行保険料(近畿大学指定)、保険対象外の疾病に対する医療費及びそれに付随する費用
- 新型コロナウイルスに感染した場合の検査・治療費用、自主待機費用など。

※その他、上記に記載のないものは旅行業約款に基づきます。

◆サザンクロス大学の紹介

1994年に創立したサザンクロス大学は、ニューサウスウェールズ州リズモア、コフスハーバー、シドニーとクイーンズランド州ゴールドコーストにキャンパスを持つ公立大学です。小規模でアットホームな雰囲気が特徴です。メインキャンパスであるリズモアの敷地は広大で、世界遺産にも指定されている美しい自然に囲まれた環境で学習に励むことができます。キャンパス内にはコアラの保護をしているシェルターがあり、野生のコアラも棲息しています。

サザンクロス大学では海外留学生の受け入れを積極的に行っており、留学生に対するサポートも充実しています。本研修は、大学進学を目指す留学生向けの附属英語学校であるSCU Collegeにて行われます。SCU Collegeにはサザンクロス大学の学部に進学したい学生が多く通っているため、モチベーションの高い環境で学習することができます。



●英語の授業

SCU College リズモア校が通年でやっている英語プログラムGeneral English (GE)にご参加いただけます。

このプログラムでは、コミュニケーション英語に焦点を当てながら、英語のスピーキング、リスニング、リーディング、ライティングのスキルを伸ばすことを目的とします。また、グループワークやプレゼンテーションの機会も設けられています。クラス人数は、最大18名の予定です。



【滞在：ホームステイ】

SCU College 指定のホームステイ手配会社が、学生の生活と安全を第一に考えてホストファミリーを選定しています。登下校の際は、ホストファミリーが送迎をしてくれます。

●個室利用／3食付き、Wi-Fi利用可

*朝食・昼食＝食材はステイ先が提供し、ご自身で用意するのが一般的です。

※お部屋は個室利用となりますが、一般的にホームステイでは、ステイ先に2～3人滞在していることが普通です。そのため、他のお部屋にも留学生(近大生含む)が滞在していることがあります。



イメージ



【渡航日程】 春期語学研修／サザンクロス大学 SCU College（リズモア校）

日次	月 日	都市名	内 容	食 事	
1	2025年 2月15日	土	関西発 シカゴ着 シカゴ発	7:40 関西国際空港 4階国際線出発ロビーご集合 (空港係員が搭乗手続きのご案内をします。) 10:10 シカゴ-ル航空【SQ-619便】にてシカゴ-ルへ。【所要: 6時間55分】 16:05 シカゴ-ル・チャンギ国際空港到着後、乗り継ぎ 21:35 シカゴ-ル航空【SQ-235便】にてブリスベンへ。【所要: 7時間40分】	機
2	16日	日	ブリスベン着 ブリスベン発 リズモア着	07:15 ブリスベン空港到着、ホームステイ手配会社スタッフ出迎え 専用車でリズモア・サザンクロス大学へ(約2.5~3時間程度)。 ホストファミリーと合流、一緒に帰宅。(ホームステイ泊)	機一タ
3	17日	月		オリエンテーション・プレイズメントテスト	
4 ↓ 28	18日 ↓ 3月14日	火 ↓ 金	リズモア 滞在	General English (GE) <月~金> 対面授業 20時間/週×4週間=80時間 Self-study 5時間/週×4週間=20時間 <土・日> 自由研修	<月~金> 朝弁夕 <土・日> 朝昼夕
29	15日	土		自由研修	
30	16日	日	ブリスベン発 シカゴ着	ホストファミリーがサザンクロス大学まで見送り。 ホームステイ手配会社手配の専用車でブリスベン空港へ。 14:45 シカゴ-ル航空【SQ-236便】にてシカゴ-ルへ【所要: 7時間50分】 20:35 シカゴ-ル・チャンギ国際空港到着後、乗り継ぎ	朝一機
31	17日	月	シカゴ発 関西着	01:30 シカゴ-ル航空【SQ-618便】にて帰国の途へ。【所要: 6時間5分】 08:35 関西国際空港到着後、解散。	機

※上記日程は、オーストラリア側の諸事情、近畿大学との打ち合わせ等で変更される場合があります。

※略称記号：朝=朝食、昼=昼食、タ=夕食、弁=ランチボックス、機=機内食、-=無し(ご自身で手配)

※現地で新型コロナウイルスに感染した場合に備えて、ご自身のPCを持参するようにしてください。

(例：ノートパソコン、カメラ、マイクロフォン、イヤフォン)

◆サンプルタイムテーブル

Time	Monday	Tuesday	Wednesday	Thursday	Friday
8:30 - 10:00am	Class	Class	Class	Class	Class
10:00 - 10:15am	MORNING TEA				
10:15 - 11:45am	Class	Class	Class	Class	Class
11:45 - 12:15pm	LUNCH				
12:15 - 1:15pm	Class	Computer Class	Class	Class	Class
1:15 - 2:15pm	Self-Access	Self-Access	Self-Access	Self-Access	Self-Access

以下のホームページもご確認ください。

General English (GE) :

<https://www.scu.edu.au/scu-college/programs-and-courses/english-language-programs/general-english/>

<オーストラリア渡航情報>

オーストラリア入国には、日本国籍の方は「電子渡航許可 ETA」の登録が必要です。旅行会社等で代行が出来ないためご自身で行っていただくこととなります(別途ご案内します)。

渡航情報に関して、以下のサイトをご覧ください。

日本橋夢屋(当社提携会社) :

<https://www.tokutenryoko.com/news/passage/13785>



～お申し込みからご出発まで～

- 1. 応募方法・受付期間** *別頁「2024(令和6)年度 春期語学研修 募集要項」をご覧ください。
- 2. 募集人数** 20人(最少催行人員 10名)
*単位認定については学部により事情が異なります。 *定員以上の申込があった場合、参加者は抽選にて決定します。
- 3. 応募資格**：次の条件を満たす者
・別頁「2024(令和6)年度 春期語学研修 募集要項」のとおり
- 4. 研修・渡航手続き等のご案内**
参加決定後、旅行契約に関して(申込金 5万円)、研修・渡航手続き等のご案内をメール送信させていただきます。
案内に従って必要書類をご準備いただき、10月31日(木)までに当社へご返送ください。
- 5. パスポートの取得(各自で行ってください)。**
パスポートをお持ちでない方は、10月25日(金)までに各自で必ず取得をしてください。
10月31日(木)までにパスポートコピーをその他必要書類と一緒に提出していただきます。
既に所持されている方は、残存期間(有効期間)をご確認ください。日本国籍の方は電子渡航許可ETA取得にあたり、パスポートの残存有効期間が **帰国日(2025年3月17日)以降まで** 必要ですが、航空機の遅延等により帰国日が遅れる場合がありますので、余裕を持って準備してください。外国籍の方は、条件が異なる場合がありますのでお問い合わせください。
「**電子渡航許可ETA**」の登録は、旅行会社等で代行が出来ないためご自身で行っていただくことになります。
- 6. 渡航前オリエンテーション**
2025年2月5日(水) 約2時間程度 [最終日程や渡航前のご準備、最新現地情報、現地生活の注意事項等のご案内]
- 7. 費用のお支払い**
現地プログラム費用の日本円換算額確定後、2025年1月中旬までに研修費用残金の請求書をご自宅宛てにお送りします。
金額をご確認のうえ、1月31日(金)までに最寄りの銀行よりお振り込みください。
- 8. ご出発(2025年2月15日)**
空港係員が集合確認、搭乗手続きサポートを致します。

◆**キャンセル料について** *研修の参加を取り消しされる場合には以下の料金がかかります。

【旅行代金】お客様は、下記の取消料を支払って旅行契約を解除することができます。

旅行契約の解除期日(取消日)	取消料(お一人様)
2025年1月16日(木)～2月12日(水)	旅行代金×20%
2月13日(木)～2月15日(土)	旅行代金×50%
2月15日(土)の無連絡不参加、又は旅行開始後の解除	旅行代金×100%+空港税

※当社の責任とならないローン、渡航手続き等の事由によるお取消しの場合も上記の取消料をいただきます。

【現地プログラム費用】

サザンクロス大学のキャンセル規定に基づきます。日本円換算額は、精算日の為替レートで計算します。

●**個人情報の取扱いに関して**

近畿大学と(株)毎日エデュケーションは、このプログラム実施に関して得た個人情報(過去に取得したものを含む)を、参加者との間の連絡のために利用するほか、プログラム実施における各種手続き、運送・宿泊機関等の提供するサービス手配及びそれらサービスを受領するための手続きに必要な範囲内で利用させていただきます。その他には、参加者の個人情報を許可なく利用することはありません。

申し込みに関する 問い合わせ先	お支払いに関する問い合わせ先	
	お申し込み先(旅行契約)	【旅行企画・実施】
近畿大学 グローバル エデュケーションセンター 東大阪キャンパス1号館2階 TEL:(06)4307-3081 FAX:(06)6729-2387 E-mail:kuisce@itp.kindai.ac.jp	株式会社 毎日エデュケーション 担当:鳥居 透(トリイトル)、水谷 佳世(ミヅタ ケセ) 〒103-0025 東京都中央区日本橋茅場町2-12-10 H'0 日本橋茅場町207 【受付時間】月～金 10:00～18:00 TEL:(03)6822-2967 FAX:(03)4330-1207 E-mail:kenshu@myedu.co.jp URL:https://ryugaku.myedu.jp/ 東京都知事登録旅行業第3-6134号/一般社団法人日本旅行業協会正会員 総合旅行業務取扱管理者:鳥居 透	旅行業務取扱管理者とは、お客様の旅行を取り扱う営業所での取引きに関する責任者です。この旅行契約に関し、担当者からの説明にご不明な点があれば、ご遠慮なく上記の取扱管理者にお尋ねください。

ー2024 年度 近畿大学 春期語学研修ー ニュージーランド【国立ワイカト大学】

名門大学のキャンパスで英語力アップを目指すプログラム 参加者募集のご案内



場所：ニュージーランド／ハミルトン

渡航期間：2025年2月14日(金)～3月16日(日)



ニュージーランドは日本の約4分の3の国土に、約513万人の人々が暮らしており、手付かずの自然が多く残る美しい国です。治安が良く親日的な国で、海外が初めてという方でも安心してご参加いただけます。日本と同じく周りを海に囲まれた島国で、北島と南島から成り立っています。英国の影響を色濃く残す文化と街並み、先住民マオリ族の文化、そして豊かな自然が魅力です。また、世界からの移民の受け入れにも積極的なため、多様な文化を受け入れる土壌があり、留学先として高い評価を得ています。

ハミルトンは、北島にありオークランドから車で約1.5時間。人口15万人の学園都市。国内有数の酪農、農業地帯ワイカト地方の中心地です。ニュージーランド第四の都市ながら市内を流れるワイカト川沿いに残る豊かな自然が都市景観と調和しており美しい街並みです。

この度、皆様に「2024年度 近畿大学 春期語学研修／ニュージーランド【国立ワイカト大学】」のご案内を申し上げるにあたり、代表者として 近畿大学 と協議の上、次頁の通り研修企画を立案致しました。

受注型企画旅行契約(団体・グループ契約)は本パンフレットに記載した条件により、団体の構成員の当該契約に関する一切の権限を有しているお客様の代表者(近畿大学)を契約責任者として締結する旅行契約で、今後の旅行のやりとりや取引についても当社と代表者の間で行うこととなります(詳細は後日お渡しする「受注型企画旅行取引条件説明書面・契約書面」、「当社旅行業約款(受注型企画旅行契約)」参照)。

企画／近畿大学

旅行企画・実施／(株)毎日エデュケーション



●春期語学研修／ニュージーランド【国立ワイカト大学】 実施概要（受注型企画旅行）

■期間：2025年2月14日(金)～3月16日(日)【28泊31日】

■発着地：関西国際空港

■研修実施機関：国立ワイカト大学 College(UWC)

■研修内容：一般英語コース フルタイム

*4週間グループレッスン。国立ワイカト大学 College が提供するプログラムに参加いただきます。(右記参照)

■利用運送機関

<国際線> マレーシア航空

(クアラルンプール乗継／エコノミークラス御利用)

<現地空港送迎> ワイカト大学が手配する専用車

■宿泊先：ホームステイ(個室利用)

■食事：3食付き(朝・昼・夕食) *平日昼はランチボックス

■添乗員：同行しません。

■現地サポートスタッフ：研修先大学スタッフ(日本語可)。

■募集人員：20名(最少催行人員 10名)

■**研修費用：お一人様 約 709,050円**

(内訳) **旅行代金：140,000円**

現地プログラム費用：約 526,000円

その他、下記費用が研修費用に含まれています。

航空保険料・燃油サーチャージ=8,220円 *11/30まで

現地空港税=12,930円、関西国際空港税=3,100円

国際観光旅客税=1,000円

電子渡航証 [NZeTA] 手続き手数料=5,500円(税込)

〃 申請費用・環境保護・観光税=約 12,300円 (NZD123)

※上記費用は、2024年8月13日現在の運賃・料金及び最少催行人員10名で算出しています。今後、利用機関の運賃・料金が改定された場合には、旅行代金の増減は参加者の皆様に帰属します。

※**現地プログラム費用は概算です(NZD1=100円計算)。**

最終プログラム費用確定後、ワイカト大学より提示される日本円換算額をご請求させていただきます。

※燃油サーチャージは、航空券を発券する時期により異なります。確定後、差額を追加徴収または減額をします。

※現地空港税他の日本円換算額は、ご出発の35日前に確定させます。それ以降の為替変動による追加徴収、減額はしません。

★研修費用に含まれるもの

●旅行代金(航空運賃、各種手続き費用)

●現地プログラム費用(NZD 5,260)

・プログラム登録料、授業料、成績表発行手数料、修了式費用

・ホームステイ登録料・滞在費(28泊/1日3食付き)

・現地空港送迎費用(往復) ・現地大学指定の留学生保険

・ワイトモ洞窟観光費用(ランチ込み)

●上記記載の航空保険料・燃油サーチャージ、空港諸税、NZeTA 手続き代行手数料・申請実費

☆研修費用に含まれないものの例

原則として上記以外のもの。その一部を例示します。

○日本国内の自宅と関西国際空港間の交通費、荷物の運搬費、前後泊の宿泊費

○個人的用途の費用の全て(電話代、設定された食事以外の飲食費、交通費、現地での任意参加イベント代等)

○ホームステイ先から大学までの通学費用

○航空機の超過手荷物料金(発生する場合)

○旅券取得費(5年用:11,000円、10年用:16,000円)

○海外用SIMカード、Wi-Fiルーターレンタル料(任意)

○海外旅行保険料(近畿大学指定)、保険対象外の疾病に対する医療費及びそれに付随する費用

○新型コロナウイルスに感染した場合の検査・治療費用、自主待機費用など。

◆国立ワイカト大学の紹介

国立ワイカト大学は、北島の中心地・オークランドから約130km南、ハミルトン市にある1964年創立の国立総合大学です。64ヘクタールもの広大なキャンパスには3つの池があり、その周りを色とりどりの花や木々が取り囲む、自然と調和した素晴らしい環境にあります。

ワイカト大学の学生数約12,000人のうち約2,000人が留学生(コロナ前)で、その出身地は80カ国にも及ぶインターナショナルな環境が特徴です。新しい大学でありながら、国内でも近代的、革新的な大学の1つに数えられており教育水準の高さは国際的に認められています。

●国立ワイカト大学 College (UWC)

ワイカト大学のメイン・キャンパスの中央に位置しており、毎年多くの留学生が集まり、英語を学んでいます。UWCの教師はすべて第二外国語教授法の有資格者で、その多くは海外での教務経験を持ち外国の文化にも慣れ親しんでいます。また、語学学校はキャンパス内にあるため、現地の学生と同じように大学施設を利用することができます。



●プログラムについて

一般英語コースは、英語のスキルを全体的に伸ばし、主に日常生活で使う英語の習得を目指しています。優秀な講師陣が、ゲームやアクティビティを交えながら効果的に英語が身につくように授業を進めていきます。初級から上級まで設定があり、Speaking, Listening, Reading, Writing, Vocabulary, Grammarを学生のレベルやニーズに合わせて授業を行っていきます。クラス人数は22名以内です。

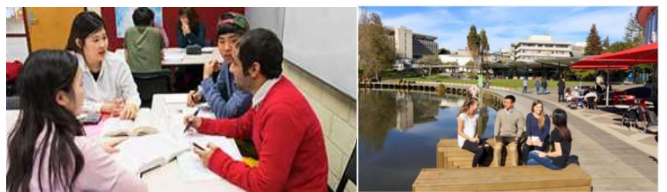

【滞在：ホームステイ】

ワイカト大学手配のホームステイになります。専任のコーディネータが常駐しているため、安心です。

●1日3食付き：平日の昼食はランチボックスとなります。

●個室利用

原則1家庭日本人1名ですが、参加者の了解を得たうえで日本人2名となる可能性があります。また、場合により日本人以外の学生と1家庭に2名以上滞在することもございます。

●通学：通常は公共バス等を利用します。



【渡航日程】春期語学研修／国立ワイカト大学 College

日次	月 日	都市名	内 容	食 事
1	2025年 2月14日	金 関西発 クアラルンプール着 クアラルンプール発	7:30 関西国際空港 4階国際線出発ロビーご集合 (空港係員が搭乗手続きのご案内をします。) 9:55 マレーシア航空【MH-053便】にてクアラルンプールへ。【所要:7時間00分】 15:55 クアラルンプール国際空港到着、国際線乗り継ぎ。 20:45 マレーシア航空【MH-145便】にてオークランドへ。 【所要:10時間20分】	機一
2	15日	土 オークランド着 オークランド発 ハミルトン着	12:05 オークランド国際空港到着 現地担当スタッフ出迎え、大学手配の専用車でワイカト大学へ。 ホストファミリーと対面、一緒に帰宅。(ホームステイ泊)	機機夕
3	16日	日	終日:自由研修	
4	17日	月	8:30-15:30 オリエンテーション (出発前にプレイズメントテストをオンラインで実施します。)	
5 ↓ 29	18日 ↓ 3月14日	火 ↓ 金 ハミルトン 滞在	一般英語コース <月～金> 対面授業 23時間/週×4週間=92時間 *3月14日(金) 午後 合同修了式 (ホストファミリーも参加します。) <土・日> 自由研修 *研修期間中に「ワイトモ洞窟観光(ランチ込)」に参加	<月～金> 朝弁夕 <土・日> 朝昼夕
30	15日	土 ハミルトン発 オークランド着 オークランド発 クアラルンプール着 クアラルンプール発	午前 ワイカト大学集合、大学手配の専用車でオークランド国際空港へ。 オークランド国際空港到着。搭乗手続き。 13:50 マレーシア航空【MH-144便】にて帰国の途へ。【所要:11時間10分】 20:00 クアラルンプール国際空港到着、国際線乗り継ぎ。 22:40 マレーシア航空【MH-052便】にて関西国際空港へ。 【所要:6時間00分】	朝一機
31	16日	日 関西着	05:40 関西国際空港到着後、解散。	機一

※上記日程は、ニュージーランド側の諸事情、近畿大学との打ち合わせ等で変更される場合があります。

※略称記号：朝＝朝食、昼＝昼食、夕＝夕食、弁＝ランチボックス、機＝機内食、－＝無し（ご自身で手配）

※現地で新型コロナウイルスに感染した場合に備えて、ご自身のPCを持参するようにしてください。

(例：ノートパソコン、カメラ、マイクロフォン、イヤフォン)

◆スケジュール

Time	Monday	Tuesday	Wednesday	Thursday	Friday
9:00am-12:00pm	Class	Class	Class	Class	Class
12:00pm-1:00pm	Lunch break	Lunch break	Lunch break	Lunch break	自由研修
1:00pm-3:00pm	Class	Class	Class	Class	

<ニュージーランド渡航情報>

ワクチン接種の有無を問わず、管理隔離施設での隔離及び自主隔離無しでニュージーランドへの入国が可能です。入国には、「NZeTAの取得」が必要です(当社にて手続き代行をします)。

渡航情報に関して、以下のサイトをご覧ください。

日本橋夢屋(当社提携会社):

<https://www.tokutenryoko.com/news/passage/13804>



～お申し込みからご出発まで～

- 1. 応募方法・受付期間** *別頁「2024(令和6)年度 春期語学研修 募集要項」をご覧ください。
- 2. 募集人数** 20人(最少催行人員 10名)
*単位認定については学部により事情が異なります。 *定員以上の申込があった場合、参加者は抽選にて決定します。
- 3. 応募資格** : 次の条件を満たす者
・別頁「2024(令和6)年度 春期語学研修 募集要項」のとおり
- 4. 研修・渡航手続き等のご案内**
参加決定後、旅行契約に関して(申込金 5万円)、研修・渡航手続き等のご案内をメール送信させていただきます。
案内に従って必要書類をご準備いただき、10月31日(木)までに当社へご返送ください。
- 5. パスポートの取得(各自で行ってください)。**
パスポートをお持ちでない方は、10月25日(金)までに各自で必ず取得をしてください。
10月31日(木)までにパスポートコピーをその他必要書類と一緒に提出していただきます。
既に所持されている方は、残存期間(有効期間)をご確認ください。ニュージーランド入国にあたり、日本国籍の方は、査証は必要ありません。但し、電子渡航証 NZeTA の登録(当社手続き代行)が必要です。ニュージーランドへの入国にあたり、旅券の残存有効期間は、滞在日数プラス3ヵ月以上(2025年6月16日以降)が必要です。但し、今回はクアラルンプールで国際線の乗り継ぎをしますので、念のためパスポートの残存有効期間は復路クアラルンプール到着日から6ヶ月以上(2025年9月16日以降)をお勧めします。日本国籍以外の方は、お問い合わせください。
- 6. 渡航前オリエンテーション**
2025年2月5日(水) 約2時間程度 [最終日程や渡航前のご準備、最新現地情報、現地生活の注意事項等のご案内]
- 7. 費用のお支払い**
現地プログラム費用の日本円換算額確定後、2025年1月中旬までに研修費用残金の請求書をご自宅宛てにお送りします。
金額をご確認のうえ、1月31日(金)までに最寄りの銀行よりお振り込みください。
- 8. ご出発(2025年2月14日)**
空港係員が集合確認、搭乗手続きサポートを致します。

◆**キャンセル料について** *研修の参加を取り消しされる場合には以下の料金がかかります。

【旅行代金】お客様は、下記の取消料を支払って旅行契約を解除することができます。

旅行契約の解除期日(取消日)	取消料(お一人様)
2025年1月15日(水)～2月11日(火)	旅行代金×20%
2月12日(水)～2月14日(金)	旅行代金×50%
2月14日(金)の無連絡不参加、又は旅行開始後の解除	旅行代金×100% + 空港税

※当社の責任とならないローン、渡航手続き等の事由によるお取消しの場合も上記の取消料をいただきます。

【現地プログラム費用】

国立ワイカト大学のキャンセル規定に基づきます。日本円換算額は、精算日の為替レートで計算します。

●**個人情報の取扱いに関して**

近畿大学と毎日エデュケーションは、このプログラム実施に関して得た個人情報(過去に取得したものを含む)を、参加者との間の連絡のために利用するほか、プログラム実施における各種手続き、運送・宿泊機関等の提供するサービス手配及びそれらサービスを受領するための手続きに必要な範囲内で利用させていただきます。その他には、参加者の個人情報を許可なく利用することはありません。

申し込みに関する 問い合わせ先	お支払いに関する問い合わせ先 お申し込み先(旅行契約) 【旅行企画・実施】
近畿大学 グローバル エデュケーションセンター 東大阪キャンパス1号館2階 TEL : (06) 4307-3081 FAX : (06) 6729-2387 E-mail : kuisc@itp.kindai.ac.jp	株式会社 毎日エデュケーション 担当 : 鳥居 透(トリイ トル)、水谷 佳世(ミヅタ ケセ) 〒103-0025 東京都中央区日本橋茅場町2-12-10 H'0 日本橋茅場町207 【受付時間】 月～金 10:00～18:00 TEL : (03) 6822-2967 FAX : (03) 4330-1207 E-mail : kenshu@myedu.co.jp URL : https://ryugaku.myedu.jp/ 東京都知事登録旅行業第3-6134号/一般社団法人日本旅行業協会正会員 総合旅行業務取扱管理者 : 鳥居 透 旅行業務取扱管理者とは、お客様の旅行を取り扱う営業所での取引に関する責任者です。この旅行契約に関し、担当者からの説明にご不明な点があれば、ご遠慮なく上記の取扱管理者にお尋ねください。

—2024 年度 近畿大学 春期語学研修—

マレーシア【APU】

＜アジア・パシフィック・ユニバーシティ・オブ・テクノロジー&イノベーション＞

国際色豊かなキャンパスで学ぶ

短期集中プログラム

参加者募集のご案内



場所：マレーシア／クアラルンプール

渡航期間：2025年2月23日(日)～3月23日(日)



アジアの中心部に位置し、アジアの玄関口と知られるマレーシア。古くから東西貿易の要衝として発展し続けており、2010年以降の実質GDP成長率は5%～7%台と高い経済成長率を維持しています。多民族・多文化・多宗教国家としても知られ、それぞれの民族が持つ生活習慣が独自に融合し合い、マレーシア独特の文化を形成しています。マレーシアでは異なる民族間での共通語として、広く一般に英語が使用されており、初等教育から高いレベルの英語教育が行われています。

クアラルンプールは、東南アジア屈指の近代都市です。市内には高さ452mのペトロナス・ツインタワーをはじめとする高層ビルとアラビア風のイスラム寺院が混在する、アジアの魅力あふれる都市です。マレー系・中華系・インド系など、様々な民族がお互いを尊重し合い共生しています。他の国では感じることでできないグローバルな雰囲気を経験することができます。充実した研修生活を送ることができます。

この度、皆様に「2024 年度 近畿大学 春期語学研修／マレーシア【APU】＜アジア・パシフィック・ユニバーシティ・オブ・テクノロジー&イノベーション＞」のご案内を申し上げるにあたり、代表者として 近畿大学 と協議の上、次頁の通り研修企画を立案致しました。

受注型企画旅行契約(団体・グループ契約)は本パンフレットに記載した条件により、団体の構成員の当該契約に関する一切の権限を有しているお客様の代表者(近畿大学)を契約責任者として締結する旅行契約で、今後の旅行のやりとりや取引についても当社と代表者の間で行うこととなります(詳細は後日お渡しする「受注型企画旅行取引条件説明書面・契約書面」、「当社旅行業約款(受注型企画旅行契約)」参照)。

企画／近畿大学

旅行企画・実施／(株)毎日エデュケーション



Mainichi
Education

●春期語学研修／マレーシア【APU】

実施概要（受注型企画旅行）

- 期間：2025年2月23日(日)～3月23日(日)
【27泊29日】
- 発着地：関西国際空港
- 研修実施機関：APU<アジア・パシフィック・ユニバー
シティ・オブ・テクノロジー&イノベーション>
付属語学学校（APLC）
- 研修内容：2025 APLC English Spring Camp
*4週間グループレッスン。APLCが提供するプログラム
に参加いただきます。（右記参照）
- 利用運送機関
<国際線> シンガポール航空
（シンガポール乗継：エコノミークラス御利用）
<現地空港送迎> 大学手配の専用車
- 宿泊先：研修校が手配する宿泊施設 <2人部屋>
（予定）IBIS KLCC Hotel（送迎バス有）
- 食事：平日朝・昼食分の食事券付き
- 添乗員：同行しません。
- 現地サポートスタッフ：研修先大学スタッフ
- 募集人員：20名（最少催行人員 10名）
- 研修費用：お一人様 約474,000円

（内訳）**旅行代金：174,000円**
現地プログラム費用：約290,700円

その他、下記費用が研修費用に含まれています。
現地空港税＝5,200円 関西国際空港税＝3,100円
国際観光旅客税＝1,000円

※上記費用は、2024年9月17日現在の運賃・料金及び最少催行人員10名で算出しています。今後、利用機関の運賃・料金が改定された場合、旅行代金の増減は参加者の皆様に帰属します。
※**現地プログラム費用は概算です（USD1＝153円計算）。**
最終プログラム費用確定後、現地への支払日の銀行公示為替レートを基に算出します。
※現地空港税の日本円換算額は、ご出発の35日前に確定させます。それ以降の為替変動による追加徴収、減額はしません。

★研修費用に含まれるもの

- 旅行代金（航空運賃、各種手続き費用）
- 現地プログラム費用（USD1,900）
 - ・プログラム登録費、授業料
 - ・ホテル滞在費（平日朝・昼食分食事券付き、Wi-Fi利用可）
 - ・空港送迎費
 - ・デイトリップ費用
- 上記記載の空港諸税

☆研修費用に含まれないものの例

- 原則として上記以外のもの。その一部を例示します。
- 日本国内の自宅と関西国際空港間の交通費、荷物の運搬費、前後泊の宿泊費
 - 個人的用途の費用の全て（電話代、設定された食事以外の飲食費、交通費など）
 - 航空機の超過手荷物料金（発生する場合）
 - 旅券取得費（5年用：11,000円、10年用：16,000円）
 - 海外用SIMカード、Wi-Fiルーターレンタル料（任意）
 - 海外旅行保険料（近畿大学指定）、保険対象外の疾病に対する医療費及びそれに付随する費用
 - 新型コロナウイルスに感染した場合の検査・治療費用、自主待機費用など。

※その他、上記に記載ないものは旅行業約款に基づきます。

◆APUの紹介

IT産業の高等教育機関として1993年に設立されたAPUはITや工学等技術系に強い大学ですが、経営やビジネス、会計等文系の学部も充実しています。マレーシア政府高等教育省から評価5(Excellent)を得た実力派大学で、即戦力を育成することにかけて定評があります。
全学生のうち50%以上を留学生が占め、その出身国は120ヶ国以上という、マレーシア国内でも特に国際化が進んだ大学です。様々なバックグラウンドを持つ学生とともに学べる国際色豊かな環境で、知識だけではなく、幅広い視野も身につけることができます。キャンパスはクアラルンプール中心部から南へ20kmほどの場所にあり、新キャンパスが完成し今後さらなる成長が期待されています。



●英語の授業

受講する学生のレベルに合わせて入門から上級まで7レベルが用意されており、各々の語学力と目的に応じてカリキュラムが組まれます。全てのレベルでリーディング、ライティング、リスニング、スピーキング+文法のスキル強化に力を入れています。学生には高い出席率が求められ、また課題も多く出されるため、授業への積極的な参加意識と受講姿勢が求められます。

- クラス人数：20～25名
- レベル数：7レベル
- レッスン時間：Total 102時間 / 4週間
- 講師：国際的な英語教授法の資格保持者で、英語教育についての専門知識を持っている講師が授業を担当します。



【滞在：ホテル（学外）】

研修校が手配するホテル(予定 IBIS KLCC Hotel)に滞在します。大学まで片道15-20分のシャトルバス送迎（無料）が付きまます。

- 部屋タイプ／2人部屋
- Wi-Fi利用可
- コンビニエンスストアやカフェ、レストランが付近に有り。

<https://www.ibisklcc.com/>

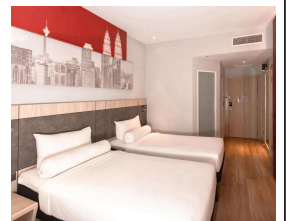

【渡航日程】 春期語学研修／APU

日次	月 日	都市名	内 容	食 事
1	2025年 2月23日	日 関西発 シンガポール着 シンガポール発 クアラルンプール着	7:40 関西国際空港 4階国際線出発ロビーご集合 (空港係員が搭乗手続きのご案内をします。) 10:10 シンガポール航空【SQ-619便】にてシンガポールへ。【所要:6時間55分】 16:05 シンガポール・チャンギ国際空港到着後、乗り継ぎ。 18:30 シンガポール航空【SQ-126便】にてクアラルンプールへ。 【所要:1時間10分】 19:40 クアラルンプール国際空港到着。 大学手配の専用車にて宿泊先へ移動、チェックイン。	一機一
2 ↓ 27	24日 ↓ 3月21日	月 ↓ 金 クアラルンプール 滞在	English Summer Camp ＜月～金＞ Reading, Writing, Listening, Speaking クラス学習 毎日4時間 オンライン学習 毎日2時間 ＜土・日＞ 日帰り観光または自由研修	＜平日＞ 朝・昼食分 食事券 付き
28	22日	土 クアラルンプール発 シンガポール着	午後 大学手配の専用車にて空港へ。 21:45 シンガポール航空【SQ-127便】にてシンガポールへ【所要:1時間10分】 22:55 シンガポール・チャンギ国際空港到着後、乗り継ぎ。	一機一
29	23日	日 シンガポール発 関西着	01:30 シンガポール航空【SQ-618便】にて帰国の途へ。 【所要:6時間5分】 08:35 関西国際空港到着後、解散。	機

※上記日程は、マレーシア側の諸事情、近畿大学との打ち合わせ等で変更される場合があります。

※略称記号：機＝機内食、－＝無し（ご自身で手配）

※現地で新型コロナウイルスに感染した場合に備えて、ご自身のPCを持参するようにしてください。

（例：ノートパソコン、カメラ、マイクロフォン、イヤフォン）

◆サンプル日程

Sunday, 23 Feb	Monday, 24	Tuesday, 25	Wednesday, 26	Thursday, 27	Friday, 28	Saturday, 01 Mar
Arrivals	Orientation & Placement Test +Visit to Pavilion BJ	Class	Class	Class	Class	Putrajaya, National Palace, Blue Mosque Tour (10AM - 4PM)
Sunday, 02 Mar	Monday, 03	Tuesday, 04	Wednesday, 05	Thursday, 06	Friday, 07	Saturday, 08
Sunway Lagoon Theme Park (10AM - 6PM)	Class	Class	Class	Class	Class	Batu Caves, Central Market, ChinaTown Tour (10AM - 4PM)
Sunday, 09 Mar	Monday, 10	Tuesday, 11	Wednesday, 12	Thursday, 13	Friday, 14	Saturday, 15
Free & Easy	Class	Class	Class	Class	Class	SplashMania Water Park (11AM - 5PM)
Sunday, 16 Mar	Monday, 17	Tuesday, 18	Wednesday, 19	Thursday, 20	Friday, 21	Saturday, 22
Free & Easy	Class	Public Holiday	Exam	Exam	Result Day (Certificate Giving Ceremony)	Departures

以下のホームページもご確認ください。

English Spring Camp

<https://www.apu.edu.my/our-courses/english-language-study/aplc-english-summer-camp>



＜マレーシア渡航情報＞

マレーシア入国管理局は、2024年1月1日以降にマレーシアに入国する外国人を対象として、マレーシア・デジタル・アライバルカード (MDAC: Malaysia Digital Arrival Card) の登録を義務付けています。陸路・空路を問わず、マレーシア到着3日前以内に事前の登録が必要となります。

渡航情報に関して、以下のサイトをご覧ください。

日本橋夢屋（当社提携会社）：<https://www.tokutenryoko.com/news/passage/11229>



～お申し込みからご出発まで～

- 1. 応募方法・受付期間** *別頁「2024(令和6)年度 春期語学研修 募集要項」をご覧ください。
- 2. 募集人数** 20人(最少催行人員 10名)
*単位認定については学部により事情が異なります。 *定員以上の申込があった場合、参加者は抽選にて決定します。
- 3. 応募資格**：次の条件を満たす者
・別頁「2024(令和6)年度 春期語学研修 募集要項」のとおり
- 4. 研修・渡航手続き等のご案内**
参加決定後、旅行契約に関して(申込金 5万円)、研修・渡航手続き等のご案内をメール送信させていただきます。
案内に従って必要書類をご準備いただき、10月31日(木)までに当社へご返送ください。
- 5. パスポートの取得(各自で行ってください)。**
パスポートをお持ちでない方は、10月25日(金)までに各自で必ず取得をしてください。
10月31日(木)までにパスポートコピーをその他必要書類と一緒に提出していただきます。
既に所持されている方は、残存期間(有効期間)をご確認ください。マレーシアへの入国にあたり、日本国籍の方の場合、90日以内の滞在であればビザの取得は不要です。パスポートの残存有効期間は、入国時から6ヵ月以上(2025年8月23日以降まで)が必要です。残存有効期間は、余裕を持って準備してください。外国籍の方は条件が異なる場合がありますのでお問い合わせください。
- 6. 渡航前オリエンテーション**
2025年2月5日(水) 約2時間程度 [最終日程や渡航前のご準備、最新現地情報、現地生活の注意事項等のご案内]
- 7. 費用のお支払い**
現地プログラム費用の日本円換算額確定後、2025年1月中旬までに研修費用残金の請求書をご自宅宛てにお送りします。
金額をご確認のうえ、1月31日(金)までに最寄りの銀行よりお振り込みください。
- 8. ご出発(2025年2月23日)**
空港係員が集合確認、搭乗手続きサポートを致します。

◆キャンセル料について *研修の参加を取り消しされる場合には以下の料金がかかります。

【旅行代金】お客様は、下記の取消料を支払って旅行契約を解除することができます。

旅行契約の解除期日(取消日)	取消料(お一人様)
2025年1月24日(金)～2月20日(木)	旅行代金×20%
2月21日(金)～2月23日(日)	旅行代金×50%
2月23日(日)の無連絡不参加、又は旅行開始後の解除	旅行代金×100%+空港税

※当社の責任とならないローン、渡航手続き等の事由によるお取消しの場合も上記の取消料をいただきます。

【現地プログラム費用】

A P U のキャンセル規定に基づきます。日本円換算額は、精算日の為替レートで計算します。

●個人情報の取扱いに関して

近畿大学と㈱毎日エデュケーションは、このプログラム実施に関して得た個人情報(過去に取得したものを含む)を、参加者との間の連絡のために利用するほか、プログラム実施における各種手続き、運送・宿泊機関等の提供するサービス手配及びそれらサービスを受領するための手続きに必要な範囲内で利用させていただきます。その他には、参加者の個人情報を許可なく利用することはありません。

申し込みに関する 問い合わせ先	お支払いに関する問い合わせ先 お申し込み先(旅行契約) 【旅行企画・実施】
近畿大学 グローバル エデュケーションセンター 東大阪キャンパス1号館2階 TEL : (06) 4307-3081 FAX : (06) 6729-2387 E-mail : kuisic@itp.kindai.ac.jp	株式会社 毎日エデュケーション 担当 : 鳥居 透(トリイトル)、水谷 佳世(ミヅタ ケセ) 〒103-0025 東京都中央区日本橋茅場町2-12-10 H'0 日本橋茅場町207 【受付時間】 月～金 10:00～18:00 TEL : (03) 6822-2967 FAX : (03) 4330-1207 E-mail : kenshu@myedu.co.jp URL : https://ryugaku.myedu.jp/ 東京都知事登録旅行業第3-6134号/一般社団法人日本旅行業協会正会員 総合旅行業務取扱管理者 : 鳥居 透 旅行業務取扱管理者とは、お客様の旅行を取り扱う営業所での取引きに関する責任者です。この旅行契約に関し、担当者からの説明にご不明な点があれば、ご遠慮なく上記の取扱管理者にお尋ねください。